ツアーコンダクター

生活文化コースでは旅程管理主任者（ツアーコンダクター）の資格取得ができます。

国内旅行だけではなく、海外旅行のツアーコンダクターができる資格です。

国内にも海外のような所はたくさんありますが、

異文化交流ができるので海外に行く楽しみがあります。

あんな場所やこんな場所に、お客様をご案内します。

その地域の良さや見どころを、たくさんの人に紹介しましょう！！

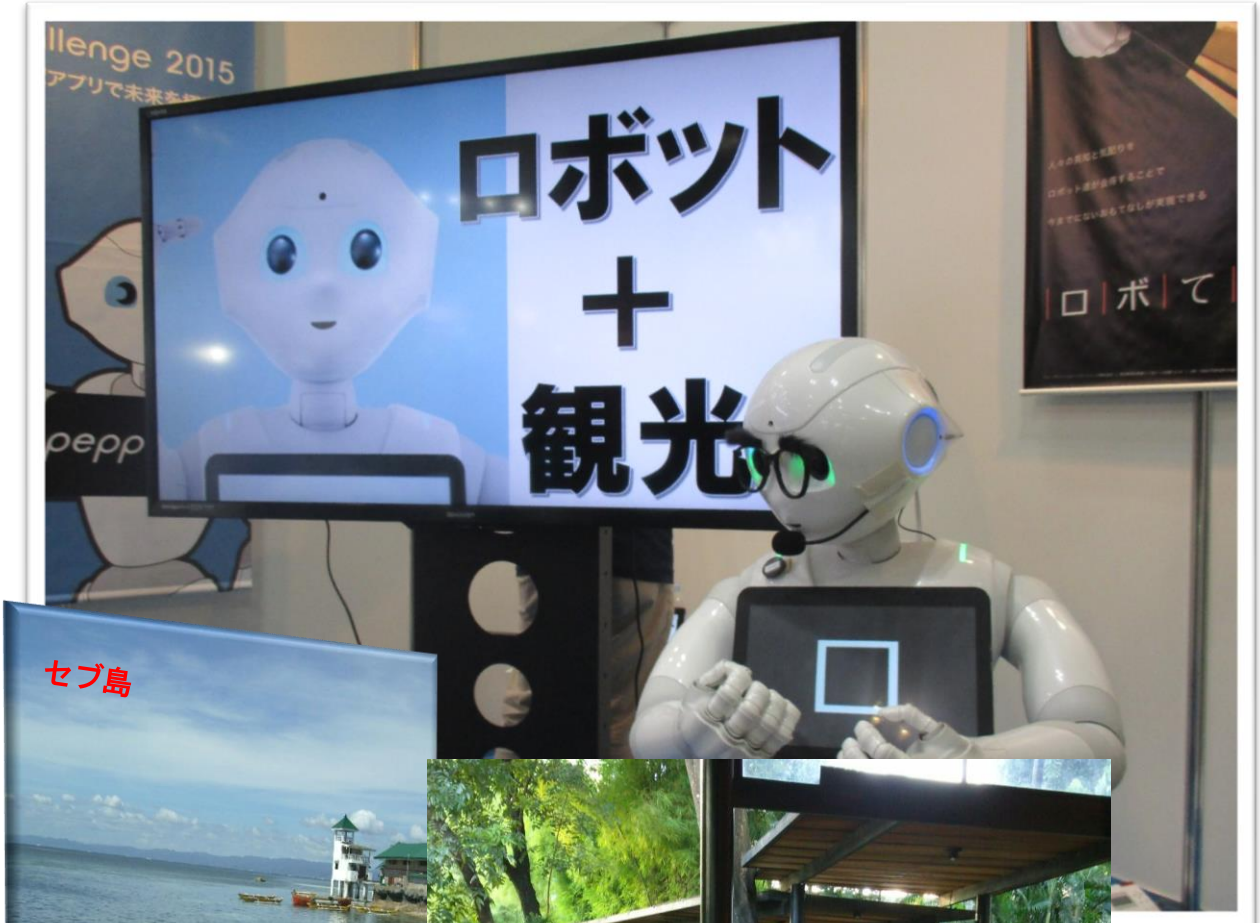

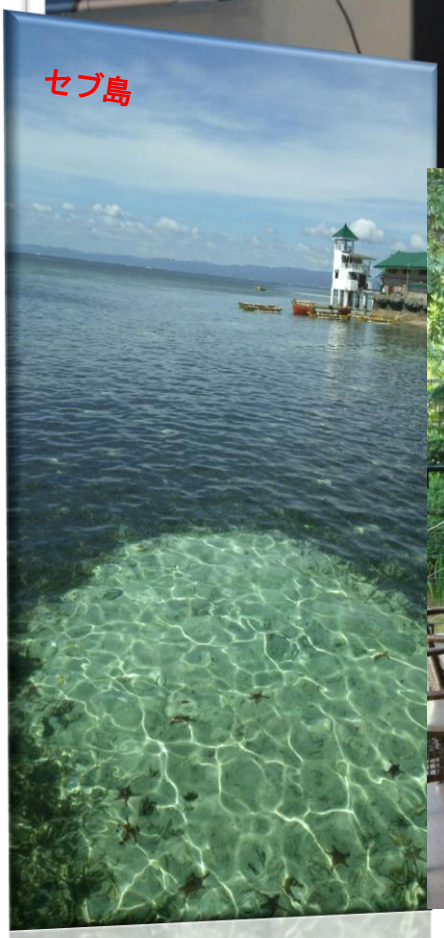

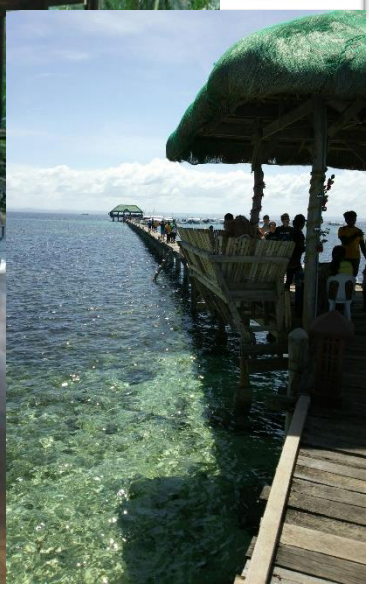

地域貢献

短大のある幡ヶ谷を元気に！！

12月8日(木)学内の花の植え替えをしました！

これまで綺麗に咲いてくれた花に感謝しつつ、
冬の寒さにも強い花に
植え替えました。

12月14日(水)6号坂通り商店街に花を設置しました！

学内から始めた花いっぱい活動ですが、
地域の理解が得られ、いよいよ学外へも
進出しました。

12月15日(木)帝京短期大学渋谷区ボランティア清掃活動！

渋谷区から支給された「渋谷区クリーンボランティア」の
襷をかけて全学で清掃活動を行います。